



**令和6年度
社会医療法人春回会
就職説明会**

- 1、春回会について**
- 2、教育体制**
- 3、福利厚生**
- 4、春回会グループの施設紹介**

春回会グループ リハビリテーション部門



入院から在宅まで連携したリハビリテーションの提供

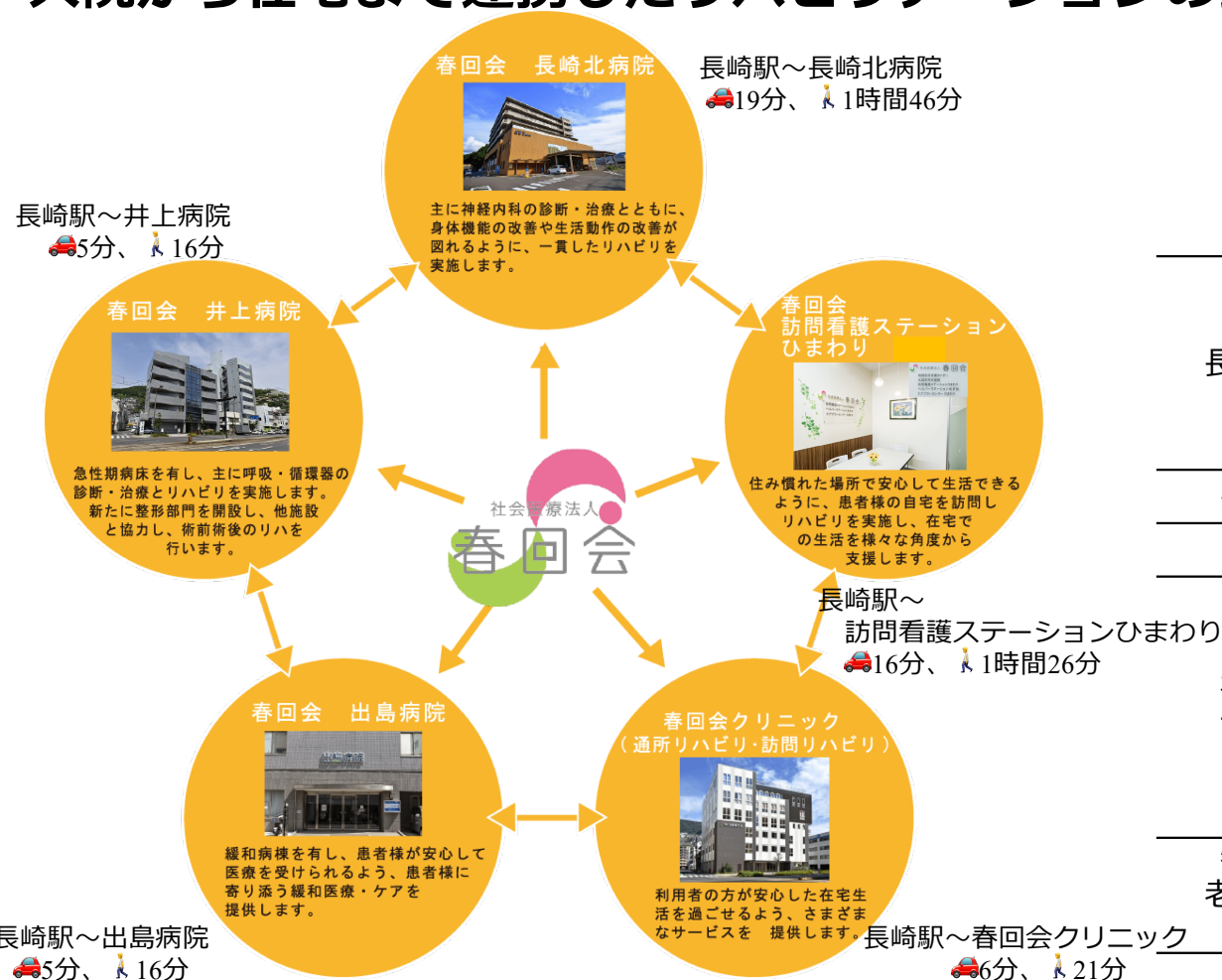

総勢：約200名

長崎北病院	一般病棟	
	回復期療養病棟	PT79,OT54,ST17
	外来・通所・訪問	
井上病院	急性期病院	PT14,OT8,ST2
出島病院	緩和ケア病棟	PT1,OT4
	通所リハビリ	PT2,OT3
	訪問リハビリ	PT6,OT2,ST1
在宅支援サービス	訪問看護ステーションひまわり	PT5,OT2,ST1
	訪問リハビリケアプランセンターひまわり	OT2
	特別養護老人ホーム	PT1
	めざめ	

春回会グループ リハビリテーション部門

入院から在宅まで連携したリハビリテーションの提供

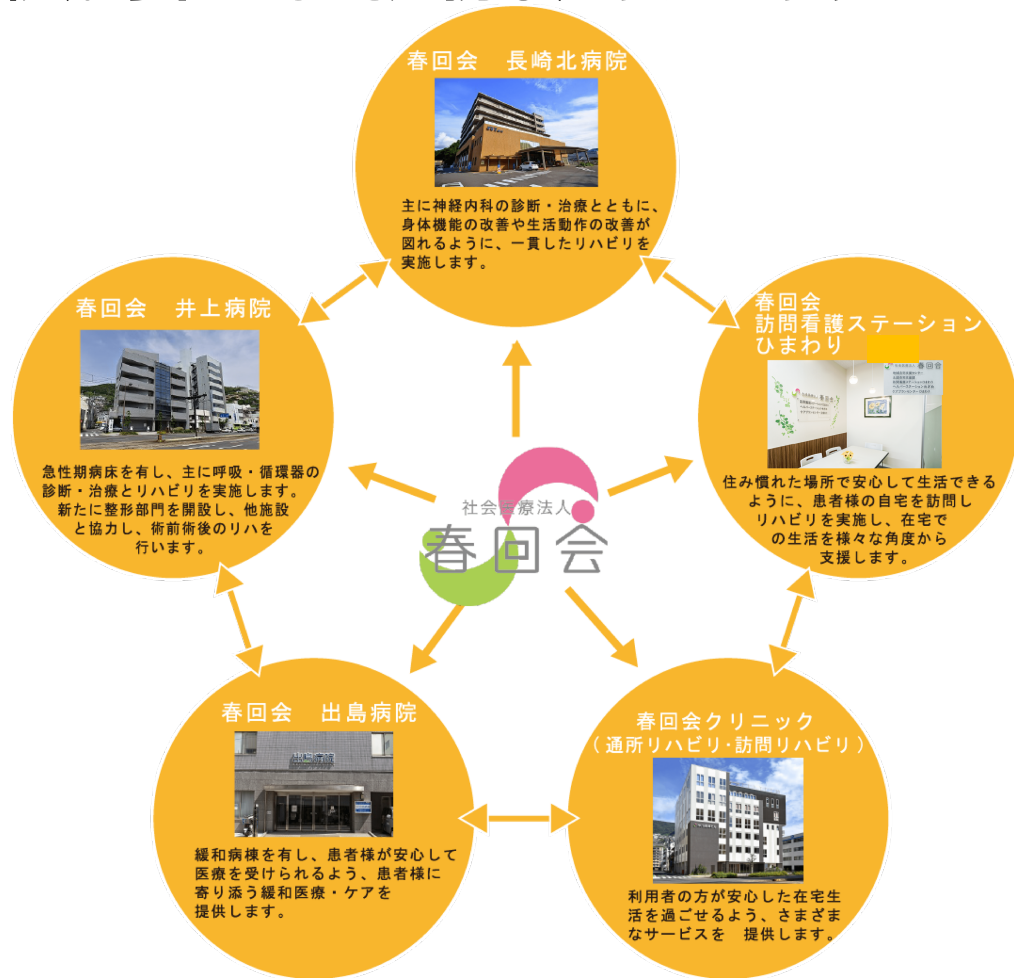

対象：184名（産休等除く） 2022年度アンケートより

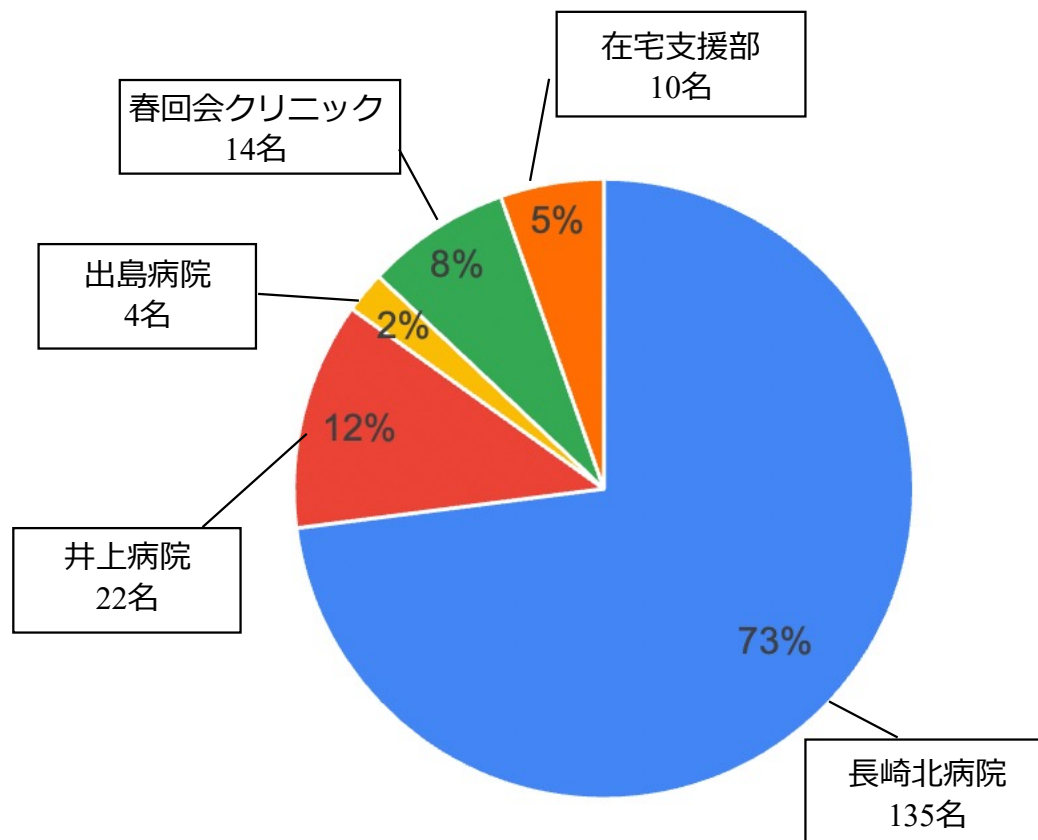

春回会グループ リハビリテーション部門



対象：184名（産休等除く） 2022年度アンケートより

性別

女性
113名

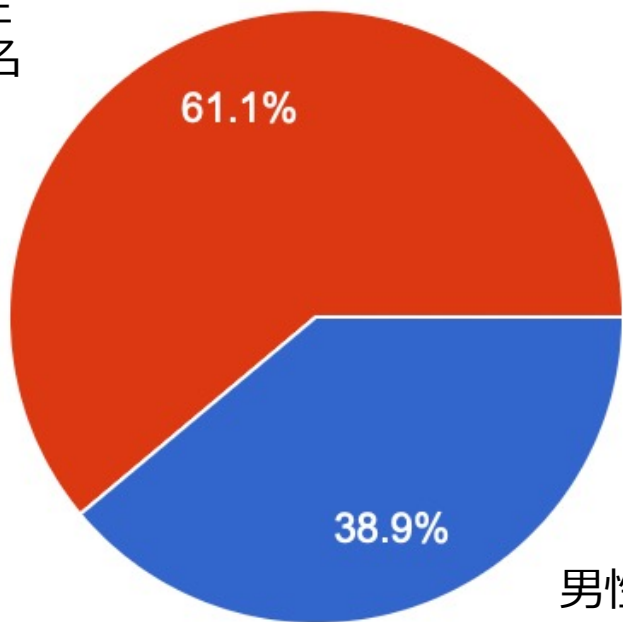

男性
72名

職種

作業療法士
67名

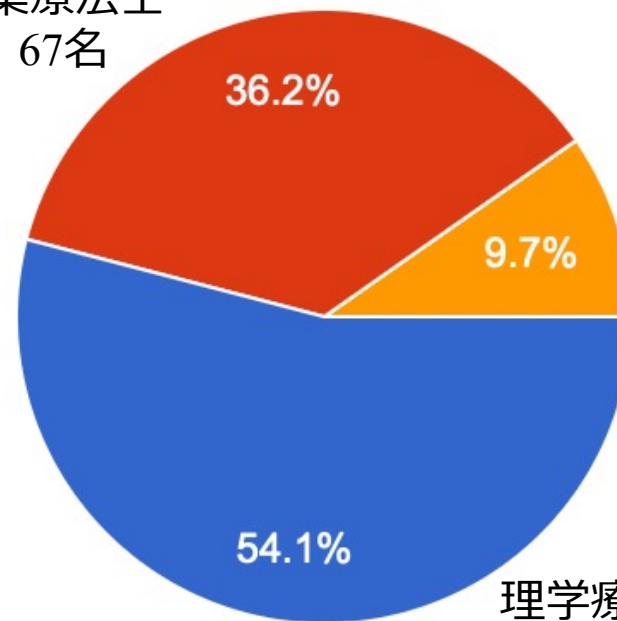

言語聴覚士
18名

理学療法士
100名

春回会グループ リハビリテーション部門



長崎北病院（1N=36名）：経験年数

2022年度アンケートより

- 1-5年目
- 6-10年目
- 11-15年目
- 16年目以上

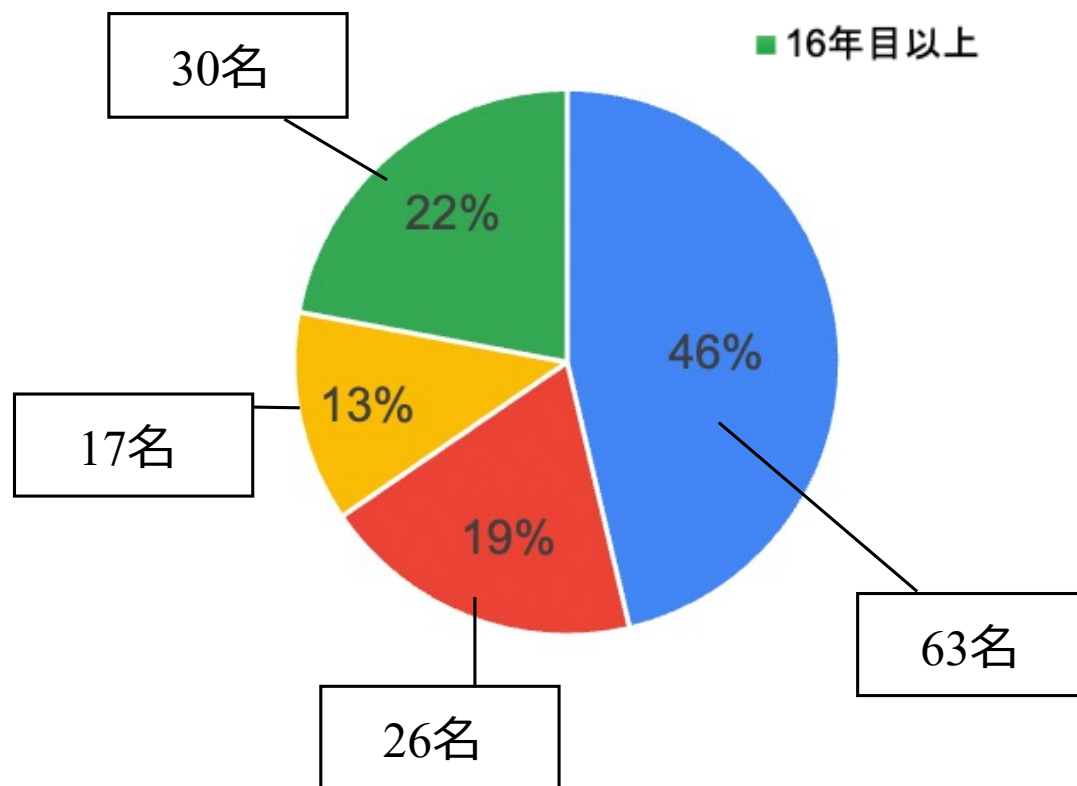

沿革

沿革

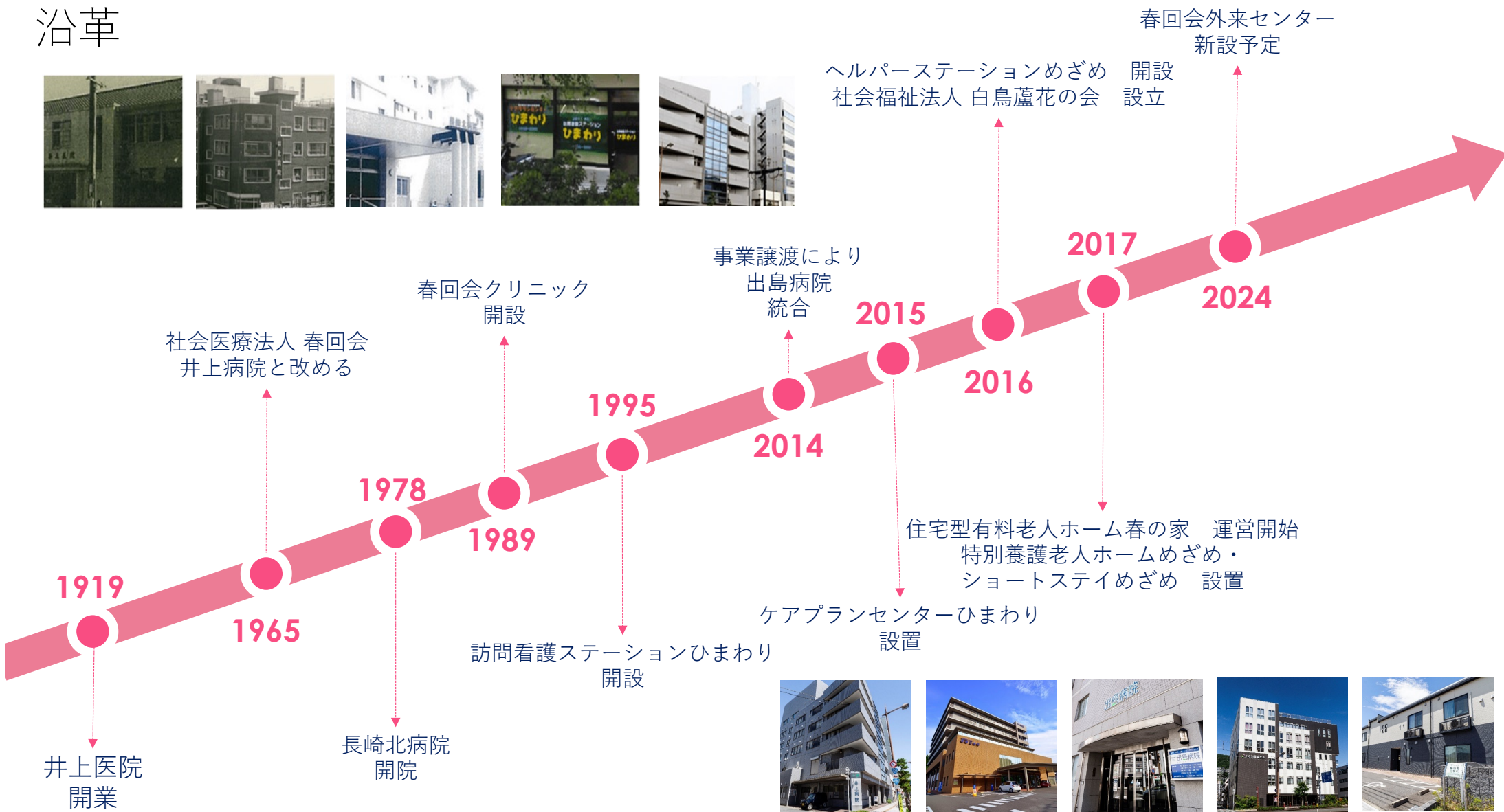

数字で見る春回会グループ

創業

104年

1919年に長崎市宝町に【井上医院】を設立したことが春回会の始まりです。



全職員

1,139名

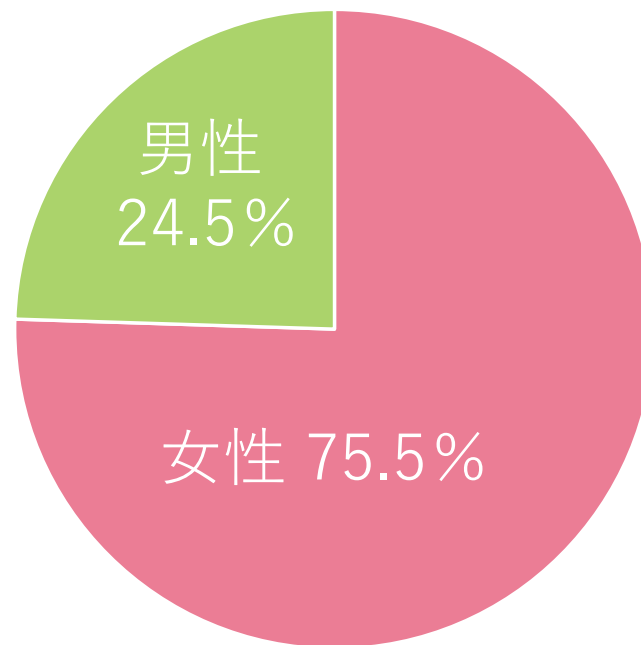

24 職種

医師

看護師

PT・OT・ST

保健師

薬剤師

診療放射線
技師

臨床検査
技師

管理栄養士

臨床工学
技士

社会福祉士

准看護師

介護福祉士

看護助手

医師事務
作業補助者

介護職

調理師

調理員

医事課

事務職

臨床心理士

視能訓練士

歯科衛生士

患者送迎

守衛



長崎県誰もが働きやすい職場づくり実践企業

4つ星 認証をいただきました★★★★

— 『Nピカ』とは...長崎県誰もが働きやすい職場づくり実践企業認定制度の略称

年齢・性別に関係なく、誰もが働きやすい環境づくりに積極的に取り組む県内企業を、県が優良企業として認証する制度です。
「仕事と育児・家庭の両立」「働き方改革」「女性の活躍推進・男女共同参画」という3つの分野で評価されました。
(公式HP引用：<https://n-pika.pref.nagasaki.jp/npika/npika.php>)

 令和4年11月22日付認証

「仕事と育児・家庭の両立」「働き方改革」「女性の活躍推進・男女共同参画」の3つの分野で50項目で評価され、得点に応じて1つ星から5つ星の5段階で認証されます。

社会医療法人 春回会はそのうち**82.6%**の得点を取得することができ、この度4つ星認定を頂くことができました。

今後も法人内の働く環境を整備し、全職員が働きやすく、多様な職種・人材が活躍し続けられる法人を目指してまいります。

健康経営優良法人認定制度にも認定されています！



教育体制

春回会 所属部署ローテーション研修



■さまざまな疾患患者のリハビリを経験できるようにローテーションを行います。

◎1～4年目：

- ・長崎北病院（一般病棟、回復期病棟、療養病棟）
- ・井上病院
- ・出島病院

ローテーションで勤務しながら様々な疾患を経験していき、必要な知識・技術を身につけます。

◎5年目以降：

学びたい専門技術の習得や興味のある分野を尊重し、専門性を高めながら業務に活かせるように、所属部署など考慮して支援していきます。

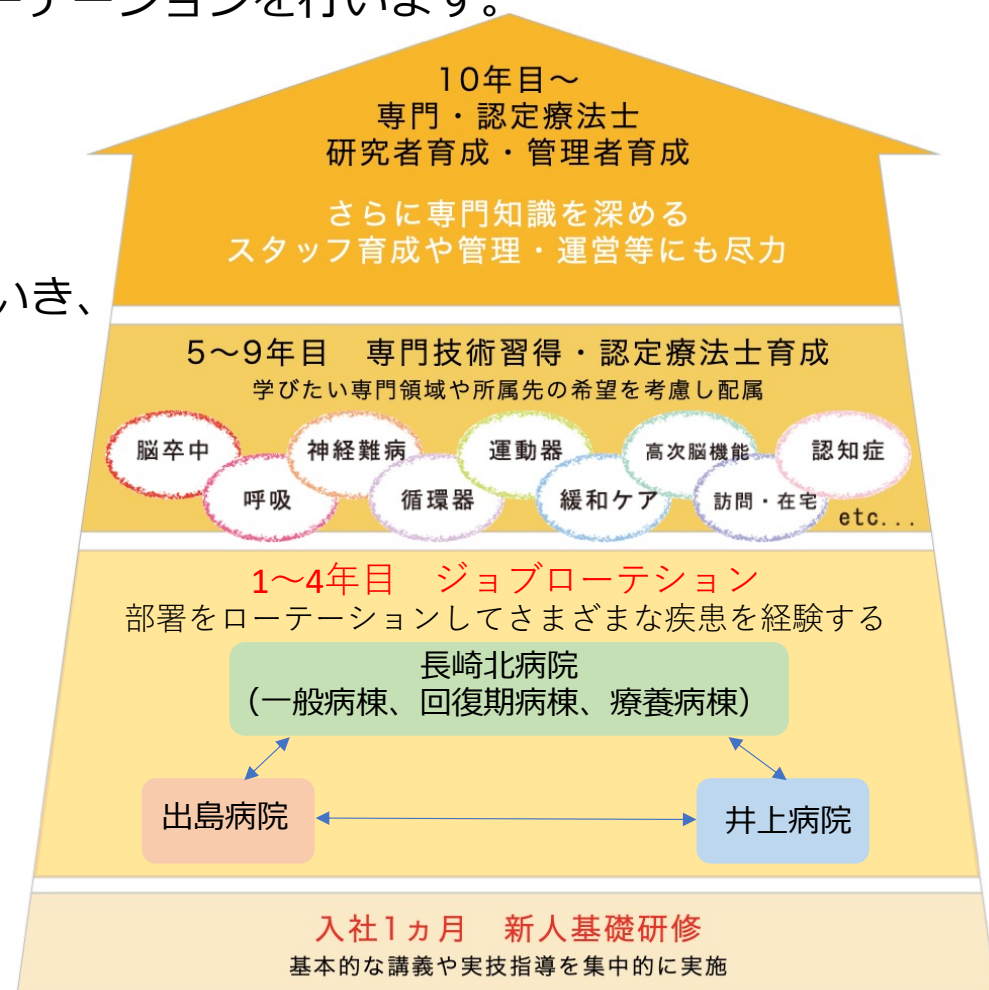

春回会 各協会主催 教育プログラム修了者



(N=184名 産休など除く)

新人教育プログラム修了者	PT / OT / ST	47 / 30 / 3
認定理学療法士	物理療法	2
	脳卒中	5
	呼吸	3
	神経筋障害	2
	臨床教育	3
専門理学療法士	神経	1
認定作業療法士		3
専門作業療法士	脳血管障害	1
認定言語聴覚士	失語症	1

2023年度

春回会 その他 資格・研修修了者



(N=184名 産休など除く)

回復期セラピストマネージャー	9
3学会合同認定呼吸療法士	24
地域包括ケアに資する地域リハ専門職認定研修会修了	27
福祉住環境コーディネーター 2級	33
福祉用具プランナー	9
介護支援専門員	11
がんのリハビリテーション	2
シーティングコンサルタント	4
国際PNF協会認定コース ベーシック	4
国際PNF協会認定コース アドバンス	2
日本ボバース講習会 (JBITA) ベーシック	5
日本ボバース講習会 (JBITA) アドバンス	1
整形徒手理学療法士 (OMPT:IFOMPT認定)	1
MTDLP	8

認知神経リハ ベーシック	7
認知神経リハアドバンス	2
LSVT BIG 認定セラピスト	3
障がい者スポーツ指導員 初級	3
アクティビティインストラクター	2
functional roller pilates (advance)	1
リウマチ財団認定理学療法士	1
チェアヨガインストラクター	1
認知症ケア指導士	1
浮腫療法学会認定リンパドレナージ	1
スクエアステップ指導員	1
介護予防推進リーダー	1
地域ケア会議推進リーダー	1
臨床実習指導者講習会受講修了者	22

春回会 学術活動



■ 学会発表

2021年度：11名
2022年度：25名
2023年度：現時点11名

- ・興味がある
- ・経験値を積みたい
- ・開催場所に行ってみたい
- ・日頃のアプローチのまとめをしたい など♪

国内・国際学会どちらも、
病院が費用面でサポートしてくれます！

	学会、学術大会名
1	第67回日本リウマチ学会総会・学術大会
2	第64回日本神経学会学術大会
3	九州作業療法学会2023 in 鹿児島
4	第17回パーキンソン病・運動障害疾患コンgres
5	第57回日本作業療法学会
6	第25回日本医療マネジメント学会学術総会
7	リハビリテーション・ケア合同研究大会 広島 2023
8	第66回九州リウマチ学会
9	第21回日本神経理学療法学会学術大会
11	九州理学療法士学術大会 2022 in 熊本
12	第47回日本高次脳機能障害学会学術総会
14	第30回長崎県作業療法学会
15	第33回長崎県理学療法学術大会
16	第46回日本死の臨床研究会年次大会
17	第41回日本認知症学会学術集会
18	第38回日本臨床リウマチ学会
19	第32回日本呼吸ケア・リハビリテーション学会
20	第25回アジア太平洋リウマチ学会

春回会 学術活動

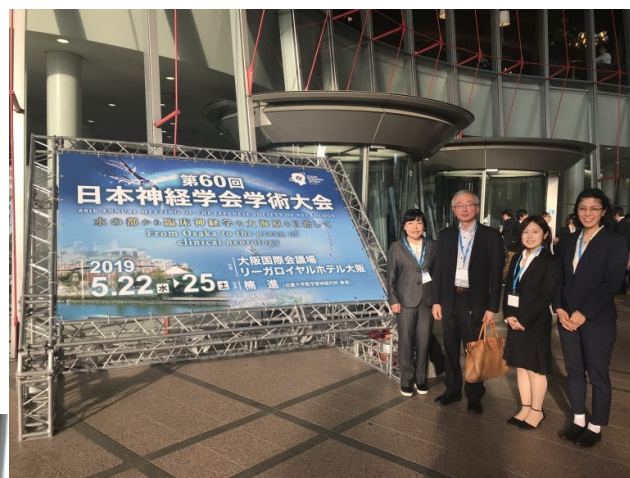

■ 研究の取り組み

- 当院患者における栄養状態と体組成分析 ～低栄養、サルコペニアの有病率～
- 脳卒中回復期の上肢片麻痺患者に対する手指リハビリテーションロボット（SMOVE）を用いた、手指運動機能訓練の回復期リハビリテーションにおける有効性及び安全性を検討する、PROBE法を用いた従来治療対照多施設共同研究者主導臨床研究
- リーチ動作による認知症患者の注意機能を評価するシステムの構築
- サルコペニアリスクを有する関節リウマチ患者に対する 栄養指導および運動療法の複合介入による長期的な効果検証
- 作業療法の効果を検証するための研究:身体障害領域
- パーキンソン病患者におけるすくみ足は自動車の運転能力へ影響するか
- 上肢のロボットリハビリテーションに関して
- 外来パーキンソン病患者の短期集中リハの効果検証

など

春回会 教育体制について



■年間通して新人向け・中堅向け・リーダーや管理職向け研修会を企画しています。

- ・ 促通反復療法技術研修 (1回/月)
- ・ 高次脳機能障害について (左右半球、その他)
- ・ ADL研修 (食事、更衣、排泄、入浴、整容)
- ・ 呼吸リハに関して (フィジカルアセスメント、評価、介入など)
- ・ 神経難病のリハビリテーションに関して (コミュニケーション機器など)
- ・ リハビリテーションと栄養について
- ・ マネジメント研修 (リーダー、管理職)

etc..



Doctorによるupdate勉強会

- ・ 高次脳機能障害の診断のための画像所見の見方
- ・ PD研修会update研修 診断からリハビリまで
- ・ 呼吸器関連のCTの見方

etc...

COPDの定義



タバコ煙を主とする有害物質を長年に吸入曝露することにより生ずる肺疾患であり、呼吸機能検査で気流閉塞を示す。

気流閉塞は末梢気道病変と気腫性変化が様々な割合で複合的に関与し起こる。

臨床的には徐々に進行する労作性の呼吸困難や慢性の咳・痰を示すが、これらの症状に乏しいこともある。

⇒COPDは画像所見によって定義される疾患ではなく機能によって定義される疾患

COPD診断と治療のためのガイドライン2022

なんでドパミン細胞が減るの？(原因は?)

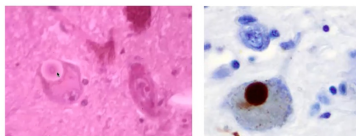

パーキンソン病患者さんではドパミン細胞に**レビー小体**が見られる
レビー小体の成分は**α-シヌクレイン**。これが溜まっている。
α-シヌクレインが貯まるのがよくない？

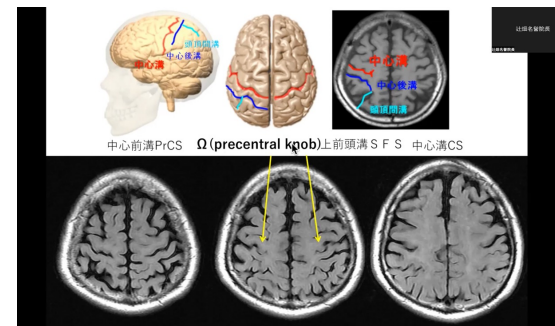

2023年度から

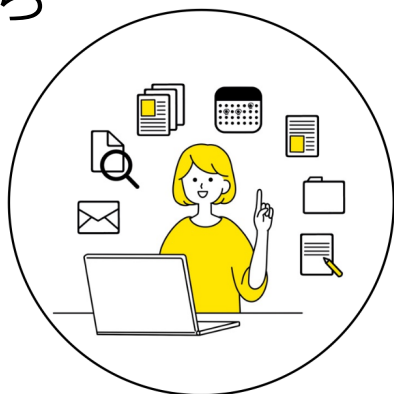

公式LINE 春回会リハ教育NEWS を立ち上げました

- 春回会リハに関わる学会や研修会情報を更新します(週1程度)
- できること
 - ・今年度リハスタッフが発表した学会報告の資料を閲覧する
 - ・今後行われる研修会の情報を見る
 - ・録画視聴対応の研修会動画にアクセスする
 - ・所属する県士会HPにすぐアクセスできる など 自己の成長・啓発の一助として、情報共有のツールとして活用ください

春回会 新人教育体制について

- 4月から当院の特徴を踏まえた新人教育カリキュラムに取り組みます。
- カリキュラムに、少しずつ所属部署の見学時間を設けて、雰囲気慣れていただきます。
- 講義や実技指導を通して必要な知識や技術を習得し、実際の臨床場面に反映させていきます。



春回会 新人教育体制について



新人教育体制を整えています。

- 入社当初より、新人教育研修を集中的に実施します。
- スタッフが多いため、初めから大勢を担当することはありません。
- グループで新人をフォローする支援体制を整えています。
- 各階で士長、主任やバイザーらが責任をもって、臨床場面での指導を行います。

- ・ 協会や県士会から院外勉強会や院内勉強会の情報が、多数寄せられます。
- ・ 推奨される勉強会研修会などの情報提供等を行い、自己研鑽を推奨しています。



春回会 福利厚生について



- 公休：106.5日（平均4週8休）
- 職員寮完備（入社から3年間 男女別） 寮費2～3万程度
- メモリアルホリデイ：1日
- リフレッシュ休暇：3日
- 入社時より、有給が付与されます。
- 時間給も利用できます。

■ 働くパパ・ママスタッフを応援します!

子供の体調や行事に合わせて休みを調整したり、子育てをしながら働きやすい体制を整えています。

- 院内保育園の利用（北病院）
- 勤務体制の配慮
- 育児短時間勤務
- 保育費用の助成
- 男性育休の取得推進



施設紹介



長崎北病院 【 思いやりの医療&リハビリ 】



■ 回復期病院 ■ 職員数 475名 ■ 病床数 199床

■ 診療科

脳神経内科、循環器内科、リハビリテーション科、呼吸器内科、膠原病、内分泌（糖尿）科

- 対象疾患：脳血管疾患、頸部骨折、圧迫骨折、循環器・呼吸器疾患、パーキンソン病、ALS等の神経難病疾患等
- リハスタッフ：154名（PT 79, OT 59, ST 16）
- 総合リハビリテーション承認施設
- 回復期リハビリテーション病棟神経学会認定教育施設

長崎北病院 【 思いやりの医療&リハビリ 】

長崎北病院



長崎北病院の概略

- 昭和53年 3月 : 開院
- 平成 5年 12月 : リハビリテーション総合承認施設認定
- 平成 9年 5月 : 日本神経学会教育施設認定
- 平成13年 5月 : 回復期リハビリテーション病棟認可
- 平成17年 2月 : 日本脳卒中学会認定研修教育病院
- 平成17年 7月 : 日本病院機能評価機構認定
- 平成19年10月 : 現在地へ新築移転

現在の病棟構成

- 7階 39床 : 医療療養病棟 (I)
- 6階 40床 : 回復期リハビリテーション病棟 (I)
- 5階 40床 : 回復期リハビリテーション病棟 (I)
- 4階 40床 : 一般病棟 看護職員の配置 7対1
- 3階 40床 : 一般病棟 在院日数 18日以内



竣 工 2007年8月31日
設計・監理 柳内藤建築事務所
施 工 柳竹中工務店

患者様最優先の<PF:Patients First> 医療を行います。

—思いやりの心—質の高い医療—明るい職場—

<基本方針>

- 患者様最優先の真心のこもった、安心の医療を提供します。
- 専門性を活かして、社会のニーズに応えうる病院を目指します。
- 神経内科及びリハビリテーションの分野における高度の診療技術をもった病院を目指します。
- 医療の質の絶え間ない改善を行います。

長崎北病院 リハビリテーション部の特徴



- リハビリテーション部の特徴、リハビリテーション室の紹介
- 最先端の技術と機器を用いたリハビリテーション
- 神経難病、高次脳機能障害、軽度認知症の早期診断評価とリハビリテーション
- 入院から在宅まで連携したリハビリテーションの提供
～急性期から回復期、回復期から生活期～

長崎北病院 リハビリテーション部の特徴



■ チームをすることで協力しながら楽しく院内活動や研究・研修会を行なっています。



長崎北病院 病棟配属の状況

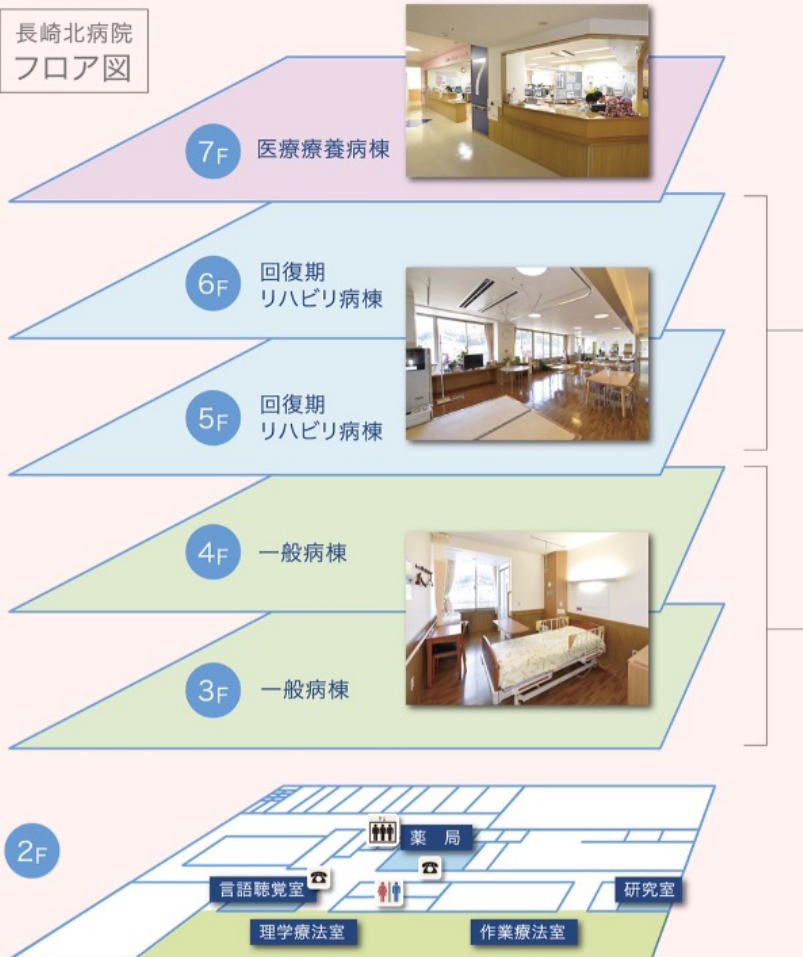

39床

医療療養病棟 (7F病棟) : 各PT 8名, OT 7名, ST 3名
 疾患 : PD・ALS等の変性疾患 等
 1人担当 8名程度、代行を含め1日7名程の患者を担当

各40床

回復期病棟 (5・6F) : 各PT15名, OT11名, ST 4名
 疾患 : 脳血管疾患・頸部骨折術後 等 (脳血管疾患が約7割)
 在宅復帰率は70%を維持、
 1人担当 4名程度、代行を含め1日6名程度の患者

各40床

急性期病棟(3・4F) : 各PT 8名, OT 8名, ST 2名
 疾患 : 脳血管疾患・変性疾患循環器・呼吸器疾患 等
 1人担当 6名程度、代行を含め1日8名程度の患者を担当

在宅部門(兼務あり)

外来リハ / 脳リハ / 通所リハ / 訪問リハ

長崎北病院 総合リハビリテーション部体制

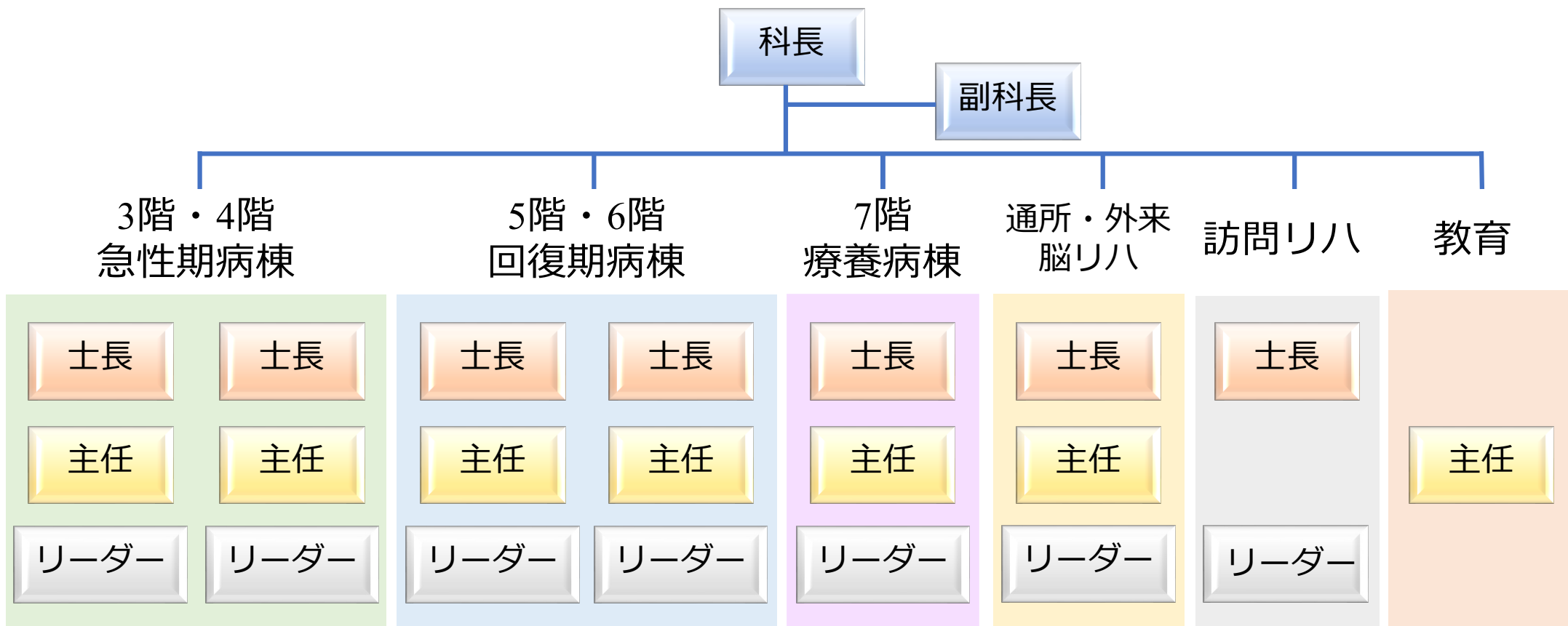

- 各部署に士長・主任を配置し、管理の充実を図っています。
- 急性期から回復期、生活期まで包括的なリハビリの提供を行える体制が整っています。

長崎北病院 施設内紹介：当院リハビリテーション室



長崎北病院 施設内紹介：当院リハビリテーション室



長崎北病院 入院部門 リハビリテーション室



- ・ 物品を使用して、手のリハビリを行います。
- ・ 自宅の和室を想定して、動きの確認を行います。
- ・ 手工芸を行いながら、手のリハビリも行います。

長崎北病院 調理室・浴室・木工室

台所



昇降式キッチン



木工室



- ・ 在宅復帰が目標の患者さんに関しては、家屋チェックを行います。
- ・ 在宅の環境に近い環境を設定し、動作指導を行います。

長崎北病院 外来リハビリエリア



長崎北病院 外来/通所リハビリエリア

パワーリハ全種類完備



- ・通所リハビリと外来リハビリを行います。
- ・ご自宅の生活に合わせて必要なリハビリを提供します。

長崎北病院 外来/通所リハビリエリア



利用者が作成した貼り絵です。
毎月作成しています！



長崎北病院 ST部門

☆ST室

5部屋あり、失語症・高次脳機能障害の患者様等の評価や訓練を行います。
入院リハと外来リハを行います。

☆病棟・病室

実際に患者様が入院生活を送っているベッドサイドや病棟の談話室でもリハを行います。
摂食嚥下機能、言語機能、呼吸機能の評価・訓練を実施します。



長崎北病院 最先端の技術と機器を用いたリハビリテーション



■ 促通反復療法 (川平先端リハラボ, 促通反復療法研究所: 川平和美 教授)

促通手技によって随意運動を実現し、それを反復することで上肢・手指・下肢・体幹の随意運動を実現するために必要な神経路を再建/強化します。



- 勉強会を開催し、**基本手技を習得**できるようにカリキュラムを組んでいます。
- 川平先生に患者様の治療や実技指導をしていただきながら技術力の向上を図ります。

■ HAL[®]医療用下肢タイプ (Hybrid Assistive Limb)

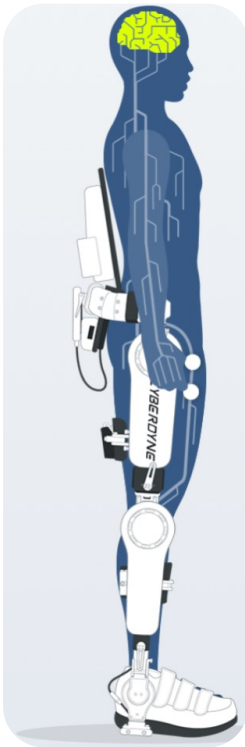

- 1、脳で信号が発生
- 2、信号を受け取り、筋肉が動く
- 3、信号を、HAL[®]が検出する
- 4、思いに従い、HAL[®]が動く
- 5、動作の情報がフィードバックされる

- ・対象：脳卒中、パーキンソン病、脊髄損傷 など
- ・訓練内容：歩行、立ち上がり、スクワット、階段昇降など

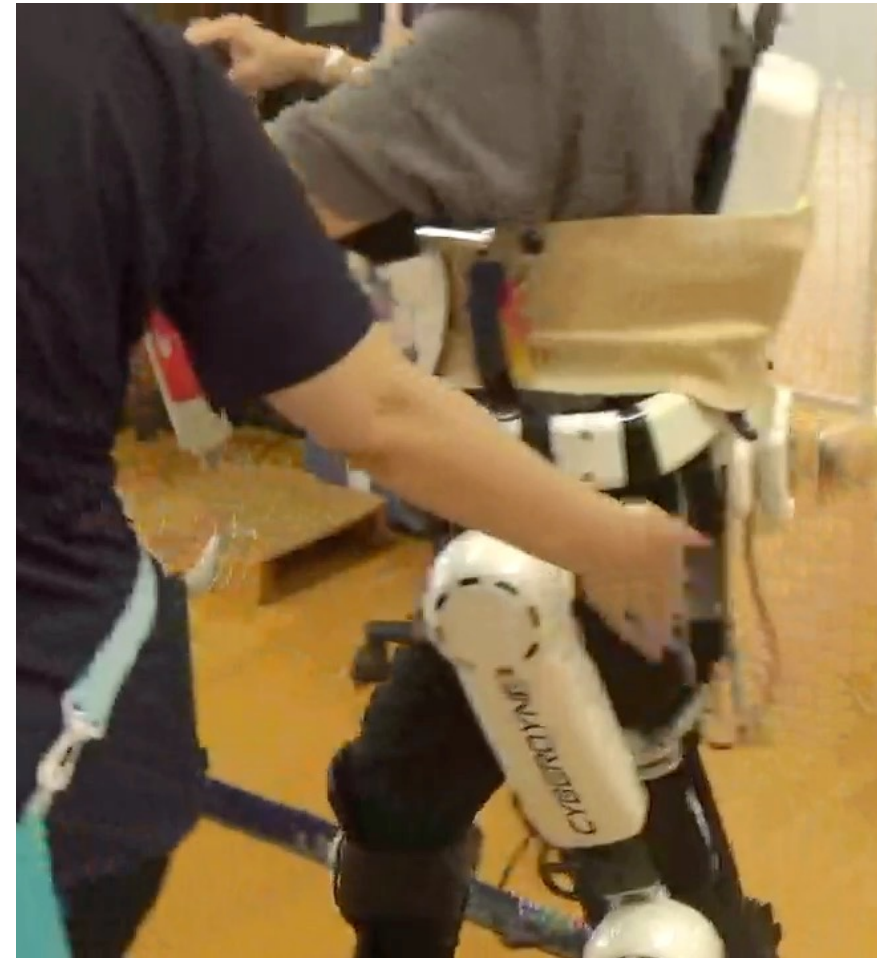

■ 上肢用ロボット型運動訓練装置 ReoGo®-J



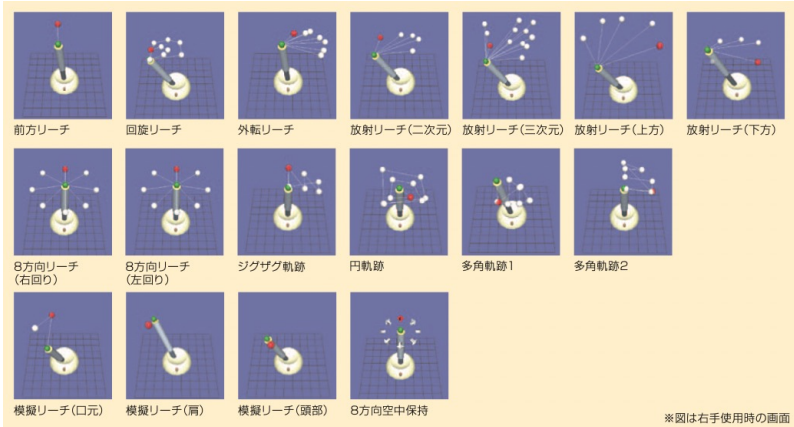



脳卒中の上肢のリハビリテーションで活用しています。



※図は右手使用時の画面

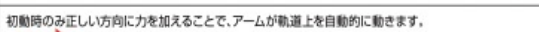

図1 5つの訓練モードの選択 ➡ 患者様による動作 ➡ アームの動き

 <p>求める 随意運動</p>	少	全介助	アームが軌道上を自動的に動きます。 
	自動介助 (初動時負荷)	初動時のみ正しい方向に力を加えることで、アームが軌道上を自動的に動きます。 	
	自動介助 (段階的)	軌道はいくつかに分解され、その節ごとの初動時に正しい方向に力を加えることでアームが自動的に動きます。 	
	自動運動 (軌道アシスト)	アームが軌道上を低速度で自動的に動きます。加える力を要えると速度が変わります。 	
	多	自動運動	アームは自動的に動きません。軌道の保持もありません。力を加えると速度と方向が自由に変わります。 

■ 上肢リハビリ装置 : CoCoroe AR²

上肢の自動運動・反復訓練をサポート



電気刺激装置



振動刺激装置

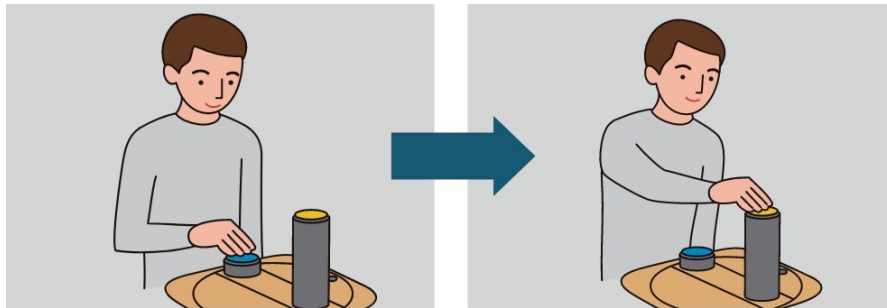

日常動作：遠くにある物に手を伸ばす



■ トランクソリューション

装着することにより、体幹を伸展、骨盤を前傾させ、インナーマッスルの活動を促す体幹装具です。

猫背姿勢は万病の元

良い姿勢は百薬の長

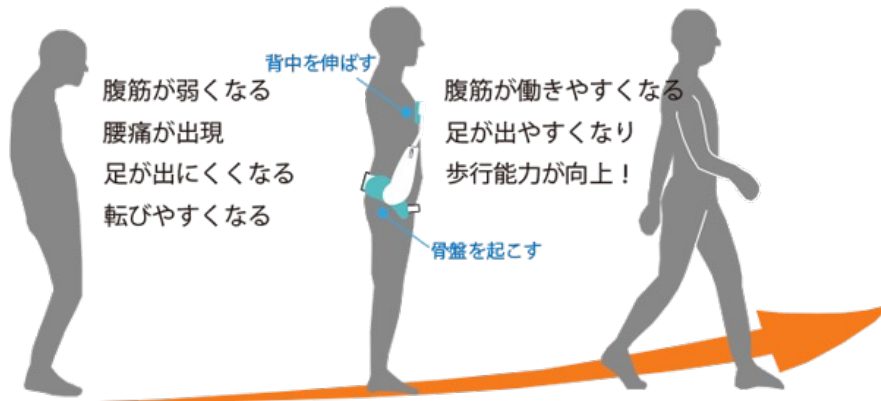

<介入前>



21.8度



<2週間後>



13.4度



長崎北病院 最先端の技術と機器を用いたリハビリテーション

干渉電流型低周波治療器

Ⓜ ジェントルスティム

「ジェントルスティム」という低周波治療器を用いています。
嚥下反射誘発に関連する神経や筋を標的とした干渉波電気刺激で、嚥下反射遅延や不全症例に対して使用します。

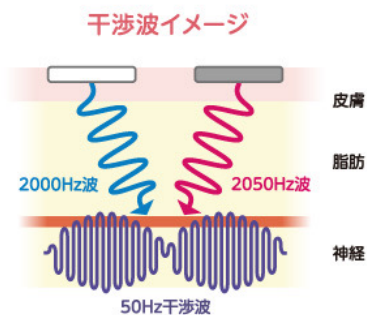

長崎北病院 ST部門の検査や介入の様子

嚙下	嚙下内視鏡検査(VE検査)		
失語	SLTA	SLTA-ST	
	CADL	SALA	
構音	重度失語症検査	WAB	
	トークンテスト	構文検査	TLPA
高次脳機能	RCPM	WMS-R	RBMT
	三宅式記銘力検査 ベントン視覚記銘力検査 Reyの複雑図形テスト コース立方体組み合わせテスト		
その他	標準純音聴力検査		

様々な検査道具が揃っています



VE検の様子

長崎北病院 ST部門の検査や介入の様子

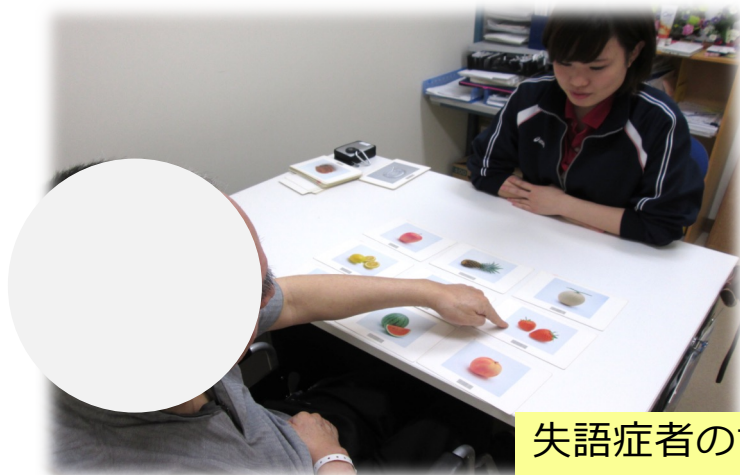

失語症者の言語訓練



コミュニケーション機器による
コミュニケーション訓練



ベッドサイドの口腔ケア



嚥下訓練

長崎北病院 神経難病のリハビリテーション

当院はパーキンソン病だけでなく、筋萎縮性側索硬化症（ALS）や脊髄小脳変性症（SCD）などの神経難病といわれる患者様も多く入院しリハビリを実施しています。

- 医療用 HAL® 両下肢タイプ
- パーキンソン病に特化したリハビリテーション（LSVT®BIG・LSVT®LOUD）
- トランクソリューション®
- LIC TRAINERを用いた呼吸リハビリテーション
- 福祉用具の選定や提供
- コミュニケーション機器の導入の検討 など



パーキンソン病患者への介入



LIC（呼吸リハ）



コミュニケーション機器の導入

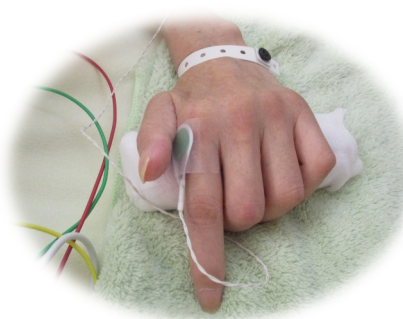

スイッチの調整



福祉用具（リフト）を用いた離床活動

長崎北病院 神経難病のリハビリテーション



パーキンソン病(PD)に対しては、当院オリジナルのPD体操DVDを作成して、患者家族に配布し、リハ時や病棟で実施しています。ホームページでも視聴できます。

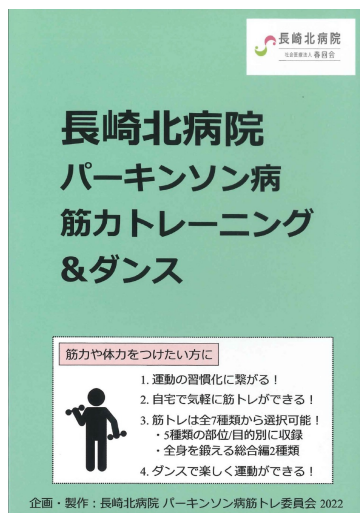
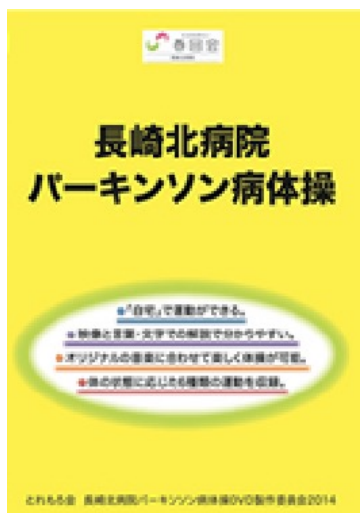

長崎北病院

社会医療法人 春回会

筋カトレーニング ダンス編



内容: <input type="checkbox"/> 座位のみ		<input type="checkbox"/> 立位を含む、★が多いほど難易度が高い	
① ストレッチ編 主に関節の柔軟性を強化します (10分) ★	② 体幹強化編 主に腹部・背部の筋力を強化します (13分) ★★	③ 上肢強化編 主に腕の筋力を強化します (1分) ★★	
④ 生活活用編 主に生活動作に沿った体の動きを強化します (13分20秒) ★★	⑤ 下肢強化編 主に足の筋力を強化します (10分15秒) ★★	⑥ ⑦ 総合編 全身の筋力を強化します (6分編の長編) (10分16分) ★★	
⑧ ダンスゆっくり編 ゆっくりと踊り、全身運動になります (2分50秒) ★	⑨ ダンス早い編 ゆっくり踊りも、動きが早くなります (2分50秒) ★★	⑩ ダンス立位編 立位でのダンスを強化します。高難易度!! (2分50秒) ★★★	

長崎北病院 シーティングチームの活動

- ・ 研修を受けたメンバーによるサポート、隔月で勉強会を開催、物品の充実化



車いす約130台や、クッション等も揃えています。

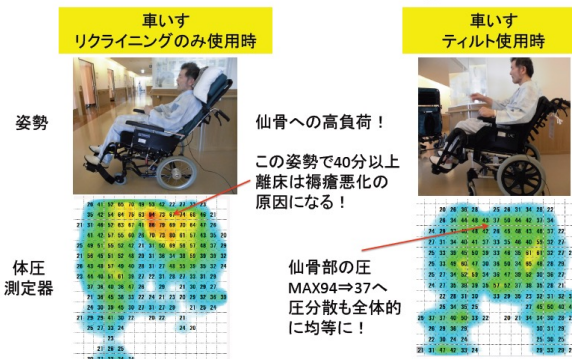

物品の扱い方、評価方法、シーティングの
手順など実技を交えて教えています

体圧測定機も購入し、褥瘡対策を含め、
よりよい姿勢を検討しています。

長崎北病院 シーティングチームの活動



左片麻痺, Pusher, 大柄, 前滑り



フィッティング前

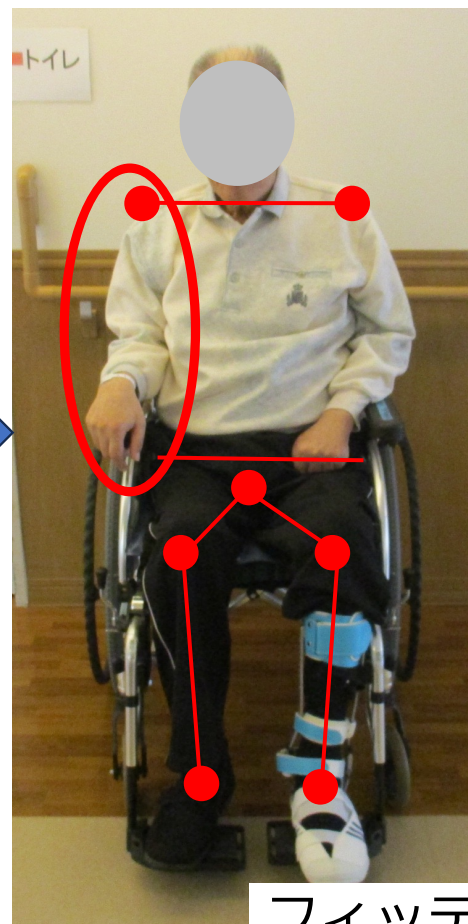
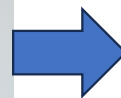

フィッティング後



長崎北病院 シーティングチームの活動



様々な種類の車椅子・クッションを揃え、
患者一人一人に応じたシーティングを行います！



長崎北病院 高次脳機能障害のリハビリテーション

■ 高次脳機能障害に対する取り組み

- ・ Dr.による患者さんのフォロー
- ・ 画像診断の勉強会
- ・ 学会発表へのサポート

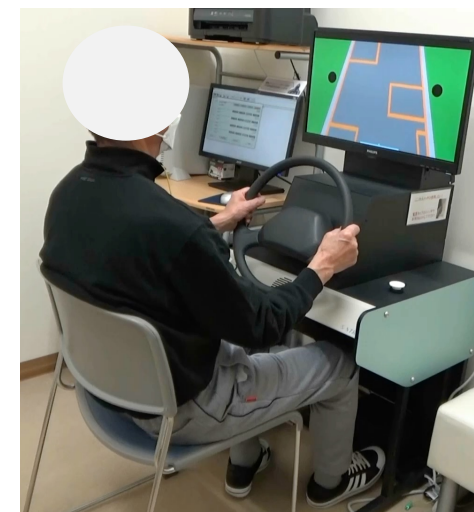
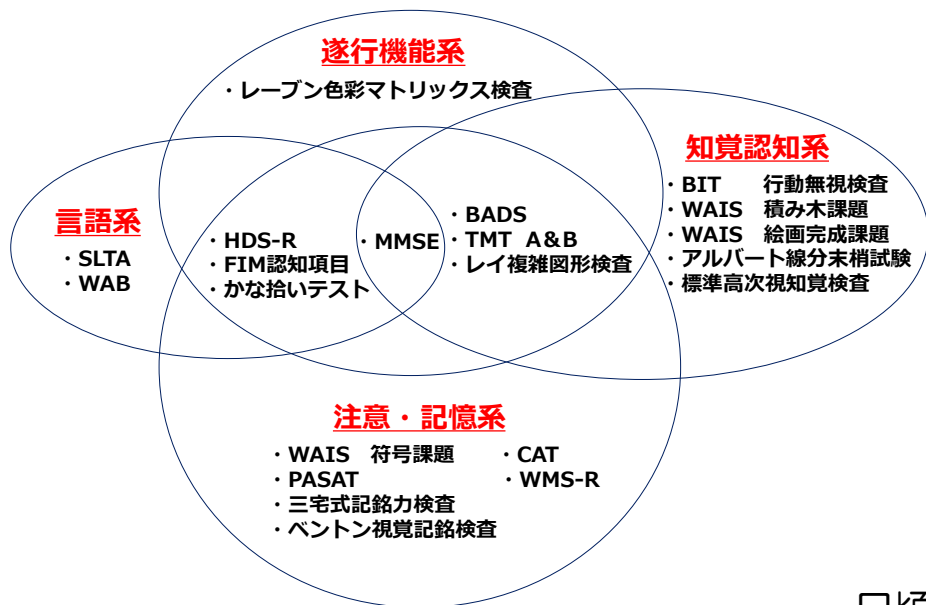

日頃よりしっかりと画像所見を読み病態を捉えるようにしています。
高次脳は難しいですが、神経内科のDr.へ相談できやすい環境です。

長崎北病院 高次脳機能障害のリハビリテーション

■ 高次脳機能障害に対する取り組み

- ・ 毎週、高次脳会議

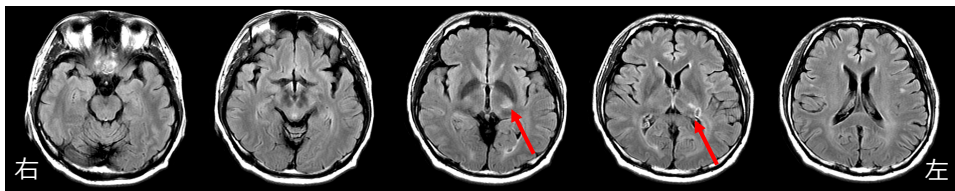

■ MRI FLAIR画像 冠状断

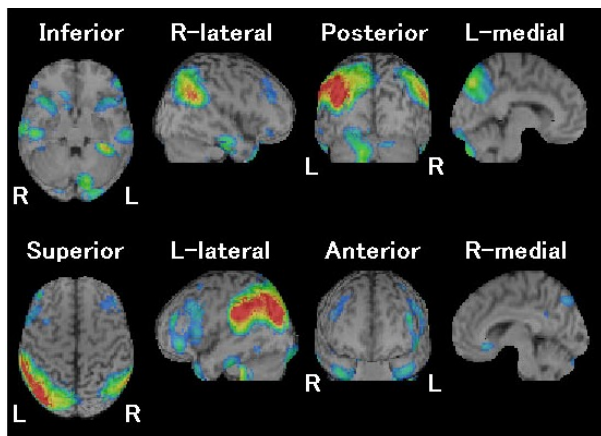
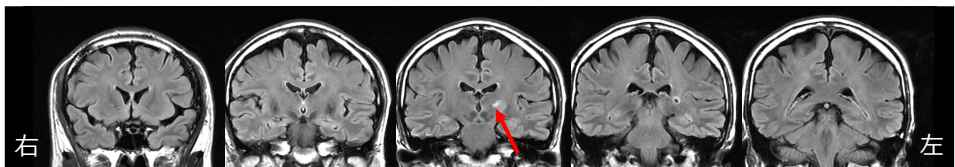

長崎北病院 軽度認知症のリハビリテーション

■ 軽度認知症に対する取り組み → 『脳リハビリ外来』

- 【目的】**
- ・ 脳トレーニングを早い時期から行うことによって症状の進行防止を図る
 - ・ 参加者との交流で、情緒面の安定を図る
 - ・ 在宅での生活を維持するため、本人や家族へサポートする

【対象者】 軽度認知症（ほとんどがアルツハイマー型）

【スタッフ】 専門医2名、OT3名、Ns2名、臨床心理士、医療相談員



【リハビリ内容】

- ・ IADL支援
- ・ 回想法
- ・ 学習療法
- ・ 集団活動
- ・ 余暇活動
- ・ 運動療法
- ・ レクリエーション
- ・ 家族交流会



明るく、居心地の良い場の提供

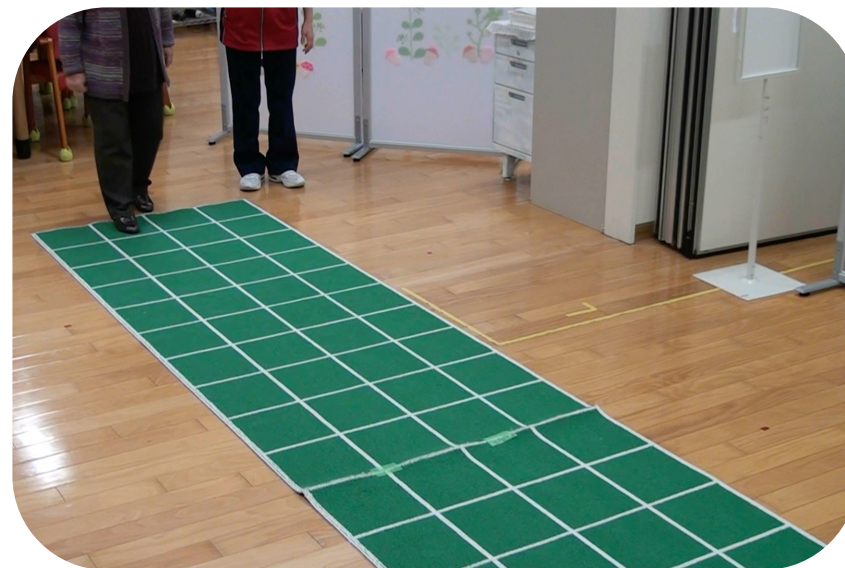

長崎北病院 入院～在宅までの連携したリハビリテーション



長崎北病院 入院～在宅までの連携したリハビリテーション



長崎北病院 入院～在宅までの連携したリハビリテーション

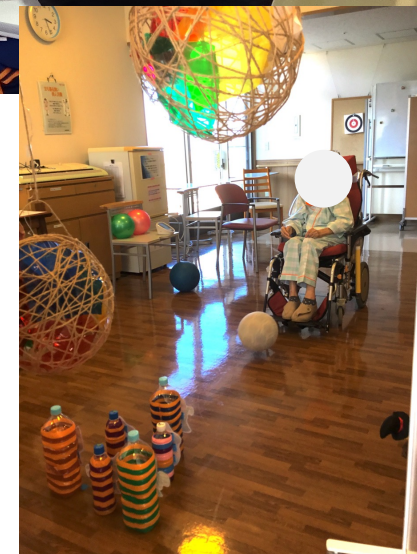

長崎北病院 入院～在宅までの連携したリハビリテーション



365日、早出を行いながら、ADL練習にも取り組みます

積極的に患者さんの生活時間に則した中で、日生活動作練習に取り組みます。

早出勤務：	7：30～16：15	朝のADLに介入（回復期のみ）
通常勤務：	8：30～17：15	日中のADLに介入

長崎北病院 入院～在宅までの連携したリハビリテーション



■“患者様最優先の医療”実践のためのカンファレンス

患者の状態把握・情報共有を図るために、リハ回診やカンファレンスを実施して、治療方針や経過などを確認していきます。

個別カンファレンス



施設紹介



井上病院 【信頼の救急医療サービス】



■急性期病院 ■職員数 336名 ■病床数 112床

■診療科

内科

消化器内科、内視鏡内科
循環器内科、呼吸器内科
感染症内科、糖尿病内科
腎臓内科、人工透析内科
老年内科

外科

消化器外科、内視鏡外科
大腸肛門外科、眼科
放射線科、脳神経外科
整形外科、皮膚科
リハビリテーション科

理念

医療を通じて地域の方へ安心を提供する

井上病院 【 信頼の救急医療サービス 】



特徴

急性期を包括的に診て学べる

《スタッフ数》PT : 12 OT : 8 ST : 3 DH : 1 (非常勤)

- 大腿骨頸部骨折や人工関節置換術など **整形外科疾患の術後リハビリ**
~**プロトコールに沿った急性期リハから退院後の外来リハ・訪問リハまで**
- 誤嚥性肺炎やCOPD等呼吸器疾患の **摂食嚥下リハビリテーション／呼吸リハビリテーション**
- 心不全や糖尿病、慢性腎不全など **内部疾患に関するリハビリテーション**

井上病院 【リハビリテーション科】



リハビリ室



稲佐山や新開発「長崎スタジアムシティ」が見える見晴らしの良いリハ室

勉強会



昼の時間 月2回症例検討会など実施

PTによる呼吸介助法



STによる嚥下造影検査



OTによる調理訓練



井上病院 【リハビリテーション科】

呼吸疾患の遠隔リハビリ



患者様は自宅にいて、モニターをみながら運動プログラムは、腹式呼吸・筋力強化訓練・座位エルゴ

介護予防事業への参加



地域住民への運動指導

施設紹介



出島病院 【 寄り添う緩和医療&ケア 】



- 独立型緩和ケア病院
- 職員数 79名
- 病床数 37床（全て緩和ケア病床）

- 診療科
緩和ケア内科、内科、リハビリテーション科

<特徴>

緩和医療・ケアを行っており、終末期への関わりができる

<理念>

すべては患者様とご家族のために
～寄り添い、共に、よりよく、その人らしく～



出島病院 【 寄り添う緩和医療&ケア 】

〈スタッフ数〉 PT1名 OT3名

- ・ “がんのリハビリテーション”を積極的に実施

⇒ **予防期～終末期**まで幅広い病期が対象です。また緩和ケアは**がんと診断されたその時から**必要とされており、対象は**患者だけでなく家族まで**含むことが特徴です。

- ・ **最期まで「その人らしい」人生**を送れるように、患者様とご家族の「**想い**」を大切に、多職種スタッフ全員でサポートします。

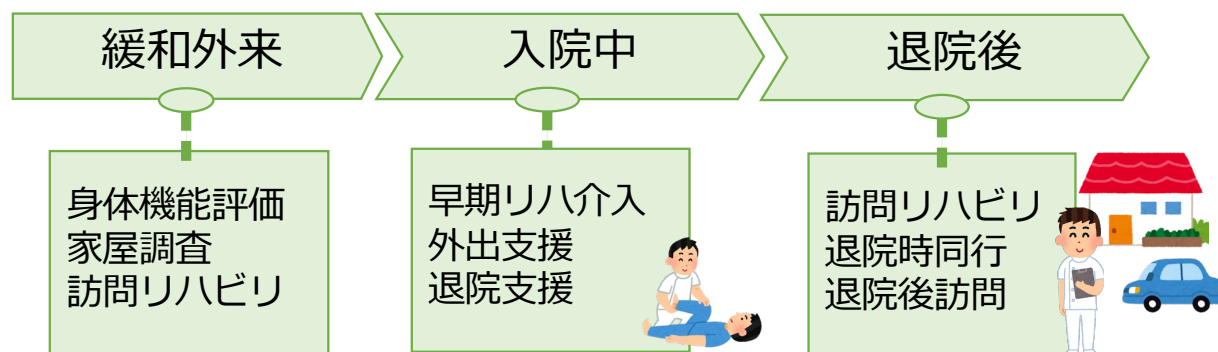

〈特徴〉

- ・ **全ての時期**でリハビリスタッフの介入が可能
- ・ 外来、入院、訪問まで**4名で対応**
- ・ **算定**できるのは、**訪問リハのみ**

出島病院 【 寄り添う緩和医療&ケア 】

日々のリハビリ

体調に合わせてリラクゼーションや軽負荷での運動、車いすへの離床、歩行練習、お散歩などを実施し、**身体機能やADL、QOLの維持を図ります。**
その他、**誕生日や結婚記念日などのイベントも行います。**



夫婦でお花見デート！



三笠山が食べたい！



結婚記念日を祝いたい！



これなら一人で歩ける



もってこーい！
くんちを見たい



色々な作品作り

海辺で歩行
練習



出島病院 【 寄り添う緩和医療&ケア 】

外出支援

ご希望に応じて、**外出や退院の支援も積極的に実施**。必要時はDr・Nsも同行します。



パフェを食べたい！



家に連れて帰ってあげたい！



船を譲るために海に行きたい！



お墓参りに行きたい！

家屋調査

外来、入院患者に実施。外来ではNsも同行します。



自分で歩いてトイレに行きたい！

退院時同行や退院後訪問

福祉用具や環境の調整、指導を行います



出島病院 【 寄り添う緩和医療&ケア 】

訪問リハビリ



当院かかりつけや当院からの退院の患者さんが対象です。数日や数週間の期間限定での退院でも対応します。

←奥様と屋外の車いす操作練習

カンファレンス

日々変化する病状やご本人・ご家族の気持ちに寄り添ったケアを行うため、様々なカンファレンスを行います。

病棟カンファ
入院時カンファ
倫理カンファ
デスカンファ
外出・外泊支援カンファ
STAS-Jカンファ
身体拘束カンファ

訪問診療カンファ
合同カンファ
退院前カンファ
外来カンファ
リハカンファ
などなど

運動教室

がんを経験した方を対象に、3カ月に1度オンラインでの運動教室を開催。

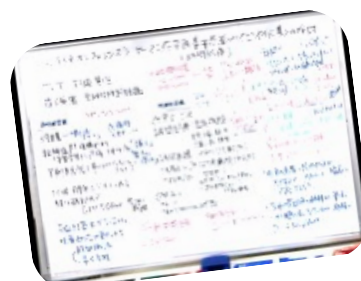

施設紹介



地域在宅支援部：訪問看護ステーションひまわり 訪問リハビリ

患者の自宅を訪問し、地域の中で、生活の中で必要なリハビリを提供します。

■リハビリスタッフ

PT 6、OT2、ST2（兼任1）

- ・入院中から病院スタッフと情報交換を行い、退院後の生活がスムーズに開始できるようサービスを提供しています。



「看護スタッフ」



「リハスタッフ」

地域在宅支援部：訪問看護ステーションひまわり 訪問リハビリ

- ・ 同法人の訪問看護、訪問介護、居宅介護支援（ケアマネージャー）のスタッフと同じ施設で働いており連携・協業が行いやすい環境です。

「症例検討会」



「看護師との共同勉強会」



地域在宅支援部：訪問看護ステーションひまわり 訪問リハビリ

- ・ 医療的なケアが必要な中重度の患者さまへ訪問することが多く、重度化予防と自立支援を行っています。

「人工呼吸器利用者の座位練習」



「STによる口腔機能、嚥下機能のリハビリ」



地域在宅支援部：春回会クリニック 訪問・通所リハビリテーション

めざま在宅支援部 理念

「いきる」を支え
「ひと」を大切にする

めざま在宅支援部 行動指針

- 自ら考えて行動する。
- 自分の専門性に責任をもつ。
- 仲間を思いやり、支え合い助け合う。

・春回会クリニック 訪問/通所リハビリテーション

管理者：PT士長

訪問：PT7名,OT1名,ST1名

通所：PT2名,OT2名

・特別養護老人ホームめざま PT1名

(社医) 春回会

- ・春回会クリニック
 - 通所リハビリテーション
 - 訪問リハビリテーション
- ・訪問看護ステーションひまわり
- ・ヘルパーステーションめざま
- ・ケアプランセンターひまわり

(社福) 白鳥蘆花の会

- ・地域密着型特別養護老人ホームめざま
- ・ショートステイめざま

地域在宅支援部：春回会クリニック

訪問リハビリテーション

事務所



職員1人に公用車1台
自分で運転して訪問

記録はタブレット
訪問先でも簡単に記録



地域在宅支援部：春回会クリニック

訪問リハビリテーション



- ご利用者が住み慣れた地域で、安心・安全な生活を送れるように、専門的な視点・技術を活用して支援をします。
- ご利用者の生きがいや価値観（大切にしていること）に耳を傾け関わります。
- ご利用者・ご家族が持つ希望に対しても、様々なサービス事業所と連携し、スタッフ一丸となって、最善の支援を行います。

地域在宅支援部：春回会クリニック

通所リハビリテーション

事業所



- 通所リハでは、セラピスト、介護福祉士、看護師、運転手等、様々な職種で業務にあたります。
- ご利用者お一人お一人の【想いをかたちに】できるように、各職員が専門性を活かし関わります。
- 個別リハにも力を入れているため、通所系サービスでは珍しく、男性利用者が多いのも特徴です。
- マシンなどの機器類は少なく、ご利用者に合わせた練習メニューを組み立てています。

地域在宅支援部：春回会クリニック

通所リハビリテーション



ご利用者の作品の展示・販売会開催

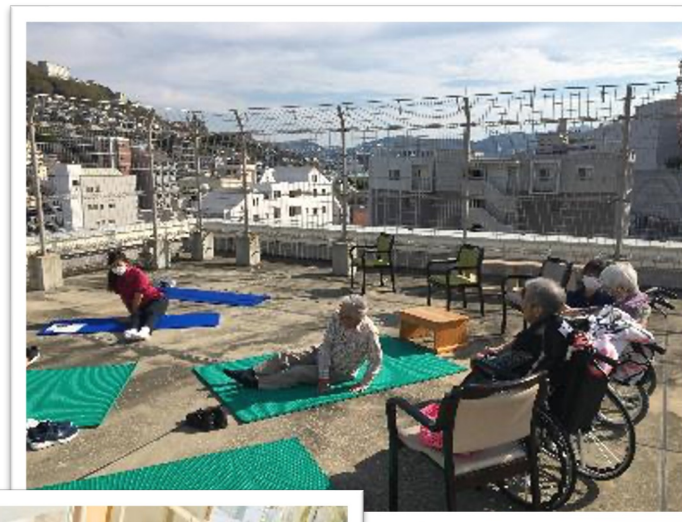

趣味の写真を事業所に展示

地域在宅支援部：春回会クリニック

通所リハビリテーション



ご利用者が写真・構成を行った事業所のパンフレット

長崎北病院 【 思いやりの医療&リハビリ 】



随時、病院見学も受け付けています！

見学や質問等ありましたら、

総合リハビリテーション部 科長 大木田・教育担当 小柳まで

お問い合わせ下さい！

